Función nfl_LoadCacheFile

```
nfl_LoadCacheFile( cCacheFileName ) --> cPage
```

Esta función nos devuelve una cadena con el contenido del fichero cache indicado en el parámetro **cCache**, Néfele utiliza una estructura de carpetas dentro de **cgi-bin** que cuelgan de **\npcache** teniendo una subcarpeta por CGI.

Néfele se encarga de crear la estructura de carpetas al llamar a nfl_CacheFile.

Parámetros

Nombre	Descripción	Versión
cCache	Nombre del fichero donde esta cacheada la página.	0.1

Podemos utilizar directamente HB_MemoRead o cualquier otro método de lectura de ficheros que tiene Harbour, pero si utilizamos LoadCacheFile, en Modo Debug, nos añadirá un mensaje tanto en la consola del navegador como en Néfele Console indicándonos que hemos recuperado una página cacheada.

En la consola del Navegador

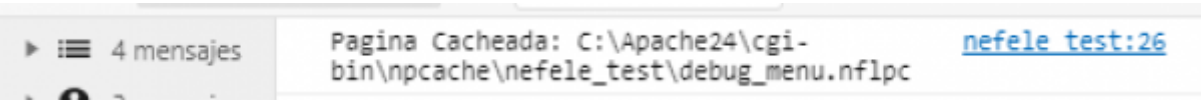

En NéfeleConsole

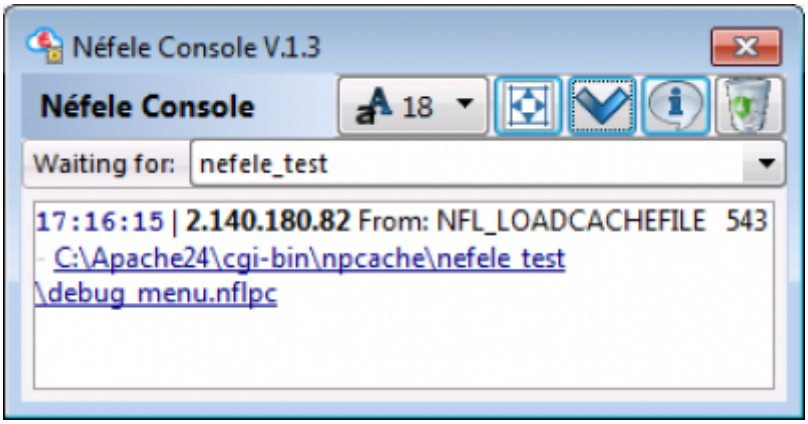

From:
https://nefele.dev/wiki/ - **Nefele Project**

Permanent link:
https://nefele.dev/wiki/funciones/loadcachefile?rev=1606515511

Last update: **27/11/2020 22:18**